

Direction générale des finances publiques

Cellule d'assistance technique du SPDC

du lundi au vendredi

de 8h00 à 18h00

Courriel : esi.orleans.adspdc@dgfip.finances.gouv.fr

N° de dossier :

Extrait cadastral modèle 1

conforme à la documentation cadastrale à la date du : 26/03/2025

validité six mois à partir de cette date.

Extrait confectionné par : 010B140100

SF2517712846

DESIGNATION DES PROPRIETES											
<i>Département</i> : 001				<i>Commune</i> : 170				BEARD-GEOVREISSIAT			
Section	N° plan	PDL	N° du lot	Quote-part Adresse	Contenance cadastrale	Renvoi	Désignation nouvelle				
							N° de DA	Section	N° plan	Contenance	
AD	0188			GRAND CHAMP	0ha08a00ca						

OBSERVATIONS DU SERVICE DE LA PUBLICITE FONCIERE

Décrets modifiés du 4 janvier 1955 art. 7 et 40 et du 14 octobre 1955 art. 21 et 30



Année de référence : 2024		Département : 01 0		Commune : 170 BEARD-GEOVREISSIAT		TRES : 048		Numéro communal : K00019																										
Titulaire(s) de droit(s)																																		
Droit réel : Propriétaire/Indivision					Numéro propriétaire : MBJZ8Z																													
Nom : KORKMAZ Prénom : MUMIN																																		
Adresse : 100 IMP EN PONFIAT																																		
01460 BEARD GEOVREISSIAT																																		
Droit réel : Propriétaire/Indivision					Numéro propriétaire : MBJZ82																													
Nom : TOPAK Prénom : KEZIBAN																																		
Adresse : 100 IMP EN PONFIAT																																		
01460 BEARD GEOVREISSIAT																																		
Propriété(s) bâtie(s)																																		
Désignation des propriétés					Identification du local																													
An	Sec	N° Plan	C Part	N° Voirie	Adresse	Code Rivoli	Bat	Ent	Niv	N° porte	N° fiscal du local	S Tar	M Eval	AF	Nat loc	Cat	RC Com Imposable	Coll	Nat Exo	AN RET	AN DEB	Fraction RC Exo	%EXO	TX OM	Coef	RC TEOM								
08	AD	188		100	IMP EN PONFIAT	0081	A	01	00	01001	011700305285	170A	C	H	MA	4M	3339								P		3 339							
Total revenu imposable pour la part communale					3 339 euro(s)					Total revenu exonéré pour la part communale					0 euro(s)					Total revenu imposé pour la part communale					3 339 euro(s)									
Propriété(s) non bâtie(s)																																		
Désignation des propriétés					Évaluation																													
An	Sec	N° Plan	N° Voirie	Adresse	Code Rivoli	N° Parc Prim	FP/DP	S Tar	SUF	GR/SSGR	CL	Nat cult	Contenance HA	A	CA	Revenu cadastral	Coll	Nat Exo	AN Ret	AN RC Exo	Fraction RC Exo	%EXO	TC	Livres foncier										
08	AD	188		GRAND CHAMP	8045	0067	1	170A		S		sois	08	00		0,00								Majoration des terrains constructibles										
Total de la part communale					Total de la part communale					Total de la part communale					Total de la part communale					Majoration des terrains constructibles														
HA					A					CA					Revenu imposable					Revenu exonéré					Revenu imposé					0				
08					08					0					0					0					0									

Département :
AIN

Commune :
BEARD-GEOVREISSIAT

DIRECTION GÉNÉRALE DES FINANCES PUBLIQUES

EXTRAIT DU PLAN CADASTRAL

Le plan visualisé sur cet extrait est géré
par le centre des impôts foncier suivant :
BOURG-EN-BRESSE
PTGC Ain 5 rue de la Grenouillère 01012
01012 BOURG EN BRESSE Cedex
tél. 04 74 45 86 00 -fax 04 74 45 86 08
ptgc.ain@dgfip.finances.gouv.fr

Section : AD
Feuille : 000 AD 01

Échelle d'origine : 1/1000
Échelle d'édition : 1/1000

Date d'édition : 25/03/2025
(fuseau horaire de Paris)

Coordonnées en projection : RGF93CC46
©2022 Direction Générale des Finances
Publiques

Cet extrait de plan vous est délivré par :

cadastre.gouv.fr

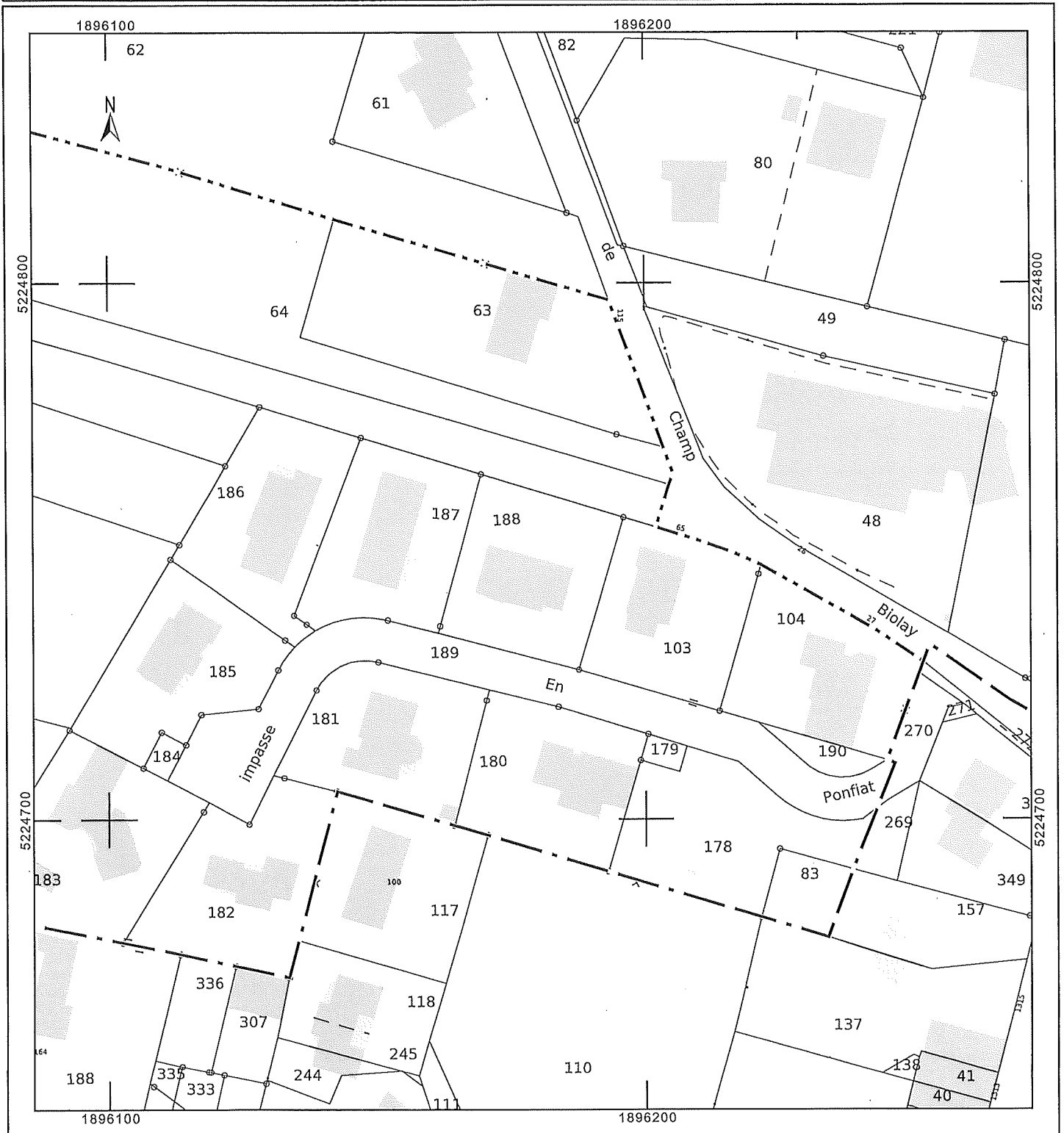

Département :
AIN

Commune :
BEARD-GEOVREISSIAT

Section : AD
Feuille : 000 AD 01

Échelle d'origine : 1/1000
Échelle d'édition : 1/2500

Date d'édition : 25/03/2025
(fuseau horaire de Paris)

Coordonnées en projection : RGF93CC46
©2022 Direction Générale des Finances
Publiques

DIRECTION GÉNÉRALE DES FINANCES PUBLIQUES

EXTRAIT DU PLAN CADASTRAL

Le plan visualisé sur cet extrait est géré
par le centre des impôts foncier suivant :
BOURG-EN-BRESSE
PTGC Ain 5 rue de la Grenouillère 01012
01012 BOURG EN BRESSE Cedex
tél. 04 74 45 86 00 -fax 04 74 45 86 08
ptgc.ain@dgfip.finances.gouv.fr

Cet extrait de plan vous est délivré par :

cadastre.gouv.fr

