

Direction générale des finances publiques

Cellule d'assistance technique du SPDC

du lundi au vendredi

de 8h00 à 18h00

Courriel : esi.orleans.adspdc@dgfip.finances.gouv.fr

N° de dossier :

### Extrait cadastral modèle 1

conforme à la documentation cadastrale à la date du : 13/03/2025

validité six mois à partir de cette date.

Extrait confectionné par : 010B140100

SF2517514943

DESIGNATION DES PROPRIETES										
Département : 001					Commune : 402			SERMOYER		
Section	N° plan	PDL	N° du lot	Quote-part Adresse	Contenance cadastrale	Renvo	Désignation nouvelle			
							N° de DA	Section	N° plan	Contenance
AB	0044			174 RUE DU STADE	0ha21a07ca					

### OBSERVATIONS DU SERVICE DE LA PUBLICITE FONCIERE

--

Décrets modifiés du 4 janvier 1955 art. 7 et 40 et du 14 octobre 1955 art. 21 et 30



Délivré le 13/03/2025  
Source : Direction Générale des Finances Publiques  
Page: 1

Contenance totale			Total de la part communale			Total de la part additionnelle		Majoration des terrains constructibles
HA	A	CA	Revenu imposable	Revenu exonéré	Revenu imposé	Revenu exonéré	Revenu imposé	
	21	07	19	4	15	19	0	0

Département :  
AIN

Commune :  
SERMOYER

Section : AB  
Feuille : 000 AB 01

Échelle d'origine : 1/2000  
Échelle d'édition : 1/2000

Date d'édition : 10/03/2025  
(fuseau horaire de Paris)

Coordonnées en projection : RGF93CC46  
©2022 Direction Générale des Finances  
Publiques

DIRECTION GÉNÉRALE DES FINANCES PUBLIQUES

EXTRAIT DU PLAN CADASTRAL

Le plan visualisé sur cet extrait est géré  
par le centre des impôts foncier suivant :  
BOURG EN BRESSE  
PTGC Ain 5 rue de la Grenouillère 01012  
01012 BOURG EN BRESSE Cedex  
tél. 04 74 45 86 00 -fax 04 74 45 86 08  
ptgc.ain@dgifp.finances.gouv.fr

Cet extrait de plan vous est délivré par :

[cadastre.gouv.fr](http://cadastre.gouv.fr)

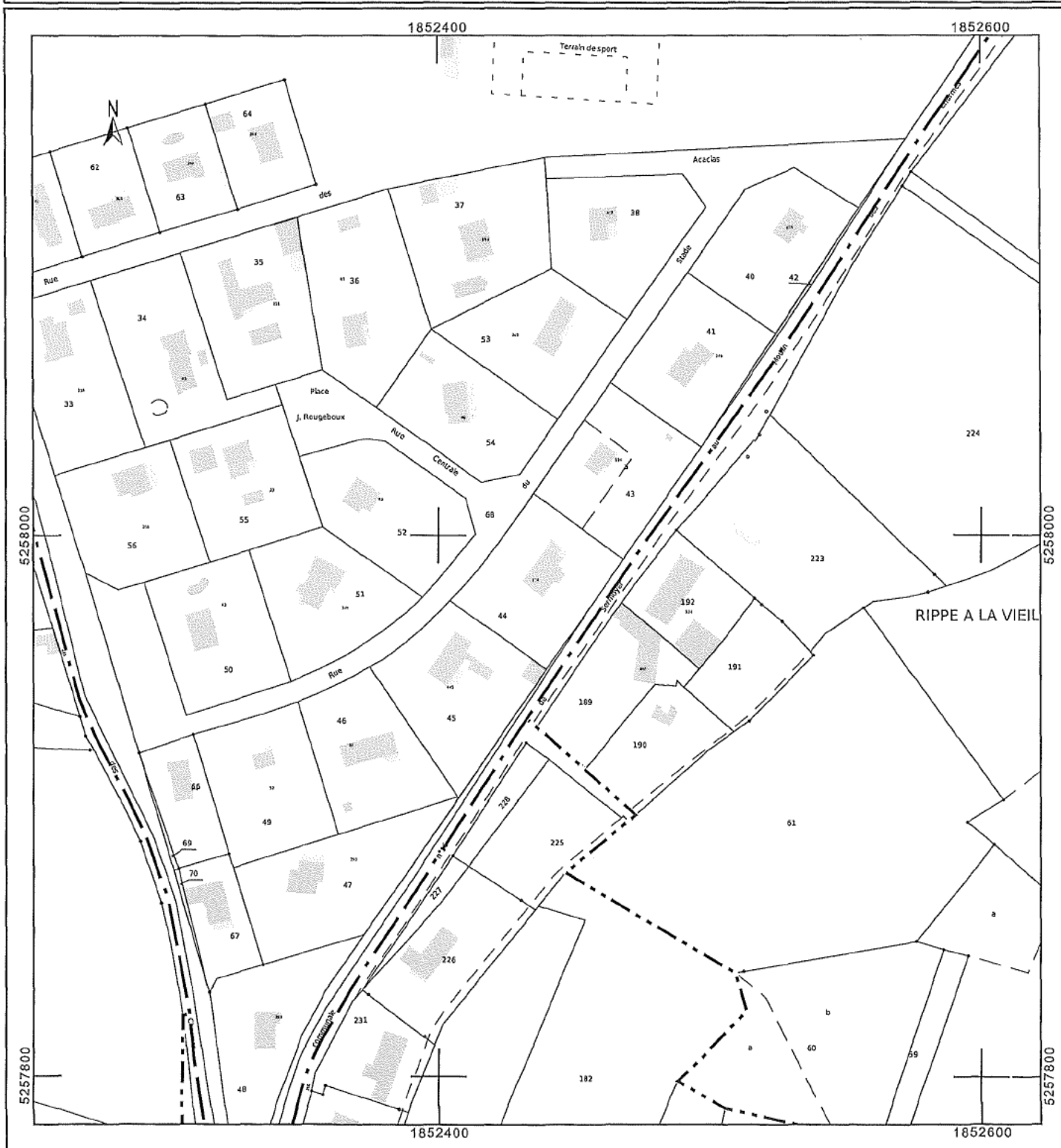

Département :  
AIN

Commune :  
SERMOYER

Section : AB  
Feuille : 000 AB 01

Échelle d'origine : 1/2000  
Échelle d'édition : 1/650

Date d'édition : 10/03/2025  
(fuseau horaire de Paris)

Coordonnées en projection : RGF93CC46  
©2022 Direction Générale des Finances  
Publiques

DIRECTION GÉNÉRALE DES FINANCES PUBLIQUES

-----  
EXTRAIT DU PLAN CADASTRAL  
-----

Le plan visualisé sur cet extrait est géré  
par le centre des impôts foncier suivant :  
BOURG EN BRESSE  
PTGC Ain 5 rue de la Grenouillère 01012  
01012 BOURG EN BRESSE Cedex  
tél. 04 74 45 86 00 -fax 04 74 45 86 08  
ptgc.ain@dgifp.finances.gouv.fr

Cet extrait de plan vous est délivré par :

cadastre.gouv.fr

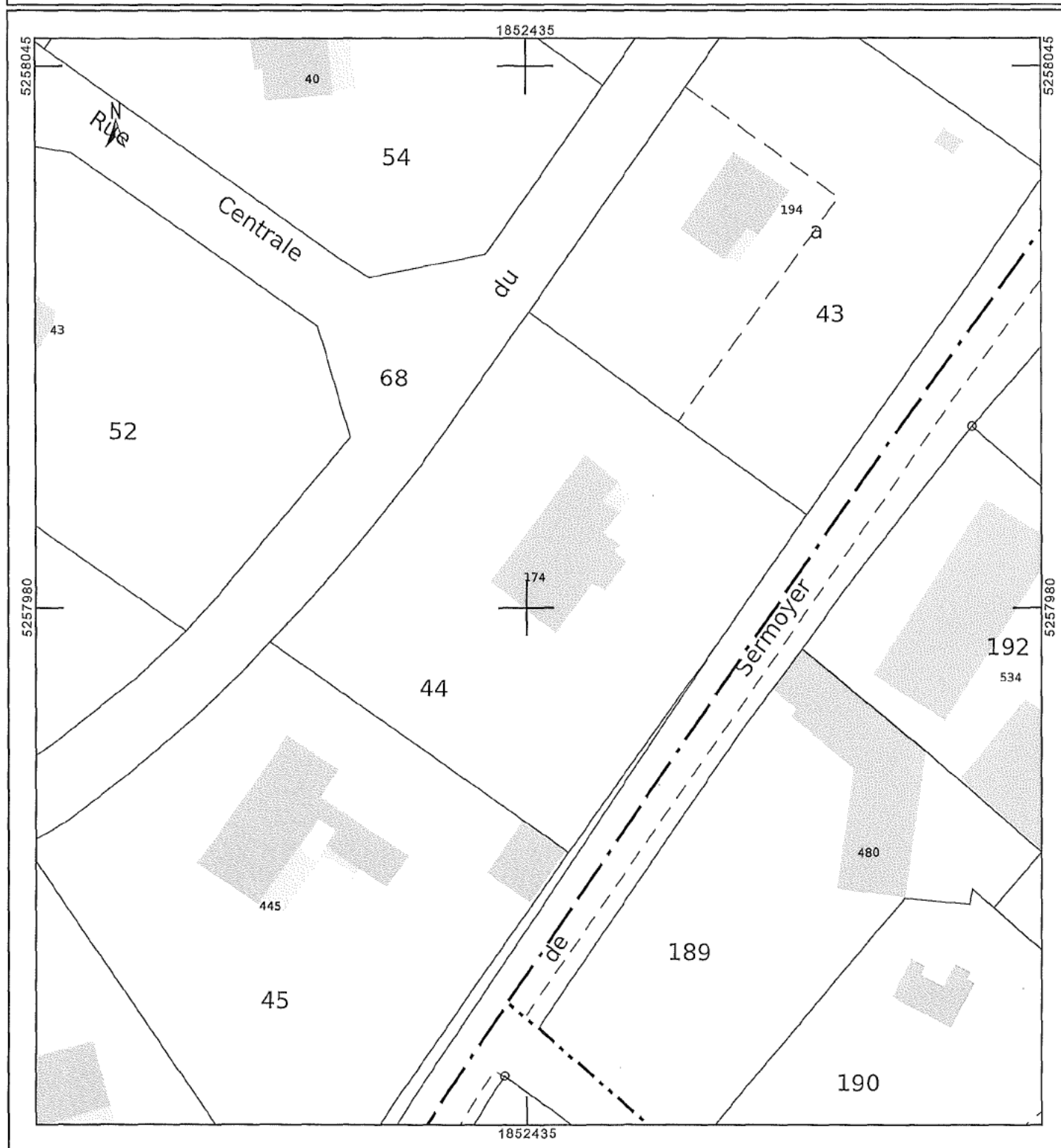

Département :  
AIN

Commune :  
SERMOYER

Section : AB  
Feuille : 000 AB 01

Échelle d'origine : 1/2000  
Échelle d'édition : 1/500

Date d'édition : 10/03/2025  
(fuseau horaire de Paris)

Coordonnées en projection : RGF93CC46  
©2022 Direction Générale des Finances  
Publiques

DIRECTION GÉNÉRALE DES FINANCES PUBLIQUES

PLAN DE SITUATION

Le plan visualisé sur cet extrait est géré  
par le centre des impôts foncier suivant :  
BOURG EN BRESSE  
PTGC Ain 5 rue de la Grenouillère 01012  
01012 BOURG EN BRESSE Cedex  
tél. 04 74 45 86 00 -fax 04 74 45 86 08  
ptgc.ain@dgifp.finances.gouv.fr

Cet extrait de plan vous est délivré par :

cadastre.gouv.fr

